

2020

신입생 영어 특별 과정

신입생 대상 **최대 50% 환급**과정

2020학년도 덕성여자대학교 신입생 영어 특별과정

Duksung Women`s University

D R E A M

Duksung Reliable English skill Achieving Manual



TOEIC
/
TOEIC Speaking
/
영어회화

- 공간시간 활용 / 오프라인 수업
- 1:1 관리 프로그램
- 1:1 원어민 모바일 영어
- 방학 중 타 대학 교차 수강 가능
- 온라인 강의
- 방학 중 집중 캠프



덕성여자대학교 언어교육원

DUKSUNG WOMEN'S UNIVERSITY



덕성여자대학교에 입학하신 것을 진심으로 환영합니다.

2020학번 신입생 여러분과 학부모님께

성공적인 사회 진출은 대학 입학과 함께 시작합니다. 특히, 국제어인 영어의 능력을 함양시키는 것은 글로벌 노마드로 살아갈 여러분의 기본 핵심 역량이기도 합니다. 대학 입학 후의 영어능력은 교환학생 및 복수학위 프로그램 등 교내의 국제 프로그램과 장학금 제도를 활용하기 위한 자격 요건이 되며, 나아가 취업 활동 시 갖추고 있어야 할 필수 사항이 됩니다. 특히, 신입생 때 일정 수준 이상의 영어 실력을 확보해 두는 것이 무엇보다 중요합니다. 이를 위해서는 교내에서 공강 등의 자투리 시간을 효과적으로 활용하는 것이 핵심입니다.

덕성여자대학교는 영어를 비롯한 다양한 제2외국어 과정을 개설하여 재학생들의 국제적 감각을 함양시키기 위해 최선의 노력을 다하고 있습니다. 특별히 우리 덕성여자대학교에서는 외부 사설 학원에 나가지 않고 공강 시간을 활용한 저렴하고 질높은 수업을 통해 신입생들이 대학생활을 마음껏 누리며 영어 실력도 향상시킬 수 있도록 신입생 영어 특별과정을 만들었습니다.

대학에서 얼마나 성취감을 느끼고 알찬 생활을 하느냐는 신입생 여러분 본인의 의지와 선택에 달려 있습니다. 대학이라는 자유로운 공간 속에서 자유를 누리는 것도 중요하지만, 그 안에서 목표를 가지고 자신의 미래를 설계해 나갈 수 있는 20학번 새내기 여러분이 되기를 기원합니다.

덕성여자대학교 언어교육원
원장 | 이 원 정

뿌리가 튼튼해야 나무의 몸통이 넓어지고,
많은 가지 속에 원하는 열매를 맺듯,

1학년,

어학 기초능력이 튼튼해야
원하는 대학생활 마무리를 할 수 있습니다.



교내 어학점수의 활용

01. 어학 졸업 요건

학과 / 시험구분	TOEIC	TEPS	TOEFL			TOEIC Speaking	OPIc
			CBT	IBT	PBT		
인문과학대학	영어영문학과	800					
	사학과	700	600	203	74		
	미술사학과	700		200	60		
사회과학대학	경영학과	800	630	207	76	540	
	국제통상학과	800-850	637-695				130-140 IM2-IM3
	범학과	700		197	71	530	Level 6 IM이상
	문헌정보학과	700	600	203	74		Level 6 IM이상
	심리학과	750		210	80	550	
	문화인류학과	700	600/327		74		Level 6
	사회복지학과	700					120
자연과학대학	정보통계학과	700	700				
공과대학	컴퓨터학과	700					
	IT미디어공학과	700	600	200	73		
예술대학	의상디자인학과	700	600	203	74		IM이상

02. 어학 장학금

본교에서는 학업성적이 우수한 학생들에게 장학금을 지급함으로써 학업에 전념하여 국제화-다원화시대에 선구적 역할을 담당한 여성인력 양성을 위해 다음과 같은 장학제도를 운영하고 있습니다.

언어능력우수 장학금	영어, 프랑스어, 독일어, 일본어, 중국어, 스페인어 등 일정성적 이상의 자격을 취득한 학생 (5월/11월 신청, 자격증(성적표) 제출)	50만원
어학연수생 장학금	어학 연수생으로 선발된 학생 (취득성적 평균 70점 이상 시 교양 3학점 신청)	30만원~500만원
복수학위 파견 장학금	복수학위 파견자로서 선발된 학생	등록금 전액

※ 장학금 관련 세부 사항은 본교 홈페이지에서 확인 가능합니다.

03. 교내 국제 프로그램

■ 덕성 글로벌 챌린저

글로벌 시대에 발맞추어 학생들이 직접 주제 및 탐방 목표를 세워 해외 현지를 방문하여 스스로 부딪쳐 보며 전문적인 지식 습득 및 도전 의식에 부응할 수 있는 프로그램

- 자격 : 해외 여행의 결격 사유가 없는 본교 재학생
프로젝트 수행 시 원활한 의사 소통이 가능한 학생
- 탐방기간 : 하계 방학 중 최소 7박 8일 이상
- 지원범위 : 미주, 유럽 지역 1인당 2,500,000원 이내 (금액은 변동 가능)



04. 교환학생 프로그램

해외 자매대학으로 파견나가 학점을 이수하고 다시 덕성여자대학교 학점으로 인정받는 해외 학점교류제도

지원자격 : 본교 재학중인 자로 학업성적이 신청 당시까지 통산평균 3.0(4.5만점) 이상인 학생

〈영어권 어학성적〉
 해당학교 요구 어학점수 (일반적으로 IBT 79이상)
 - 인문사회계열 IBT 79점 이상
 - 예능 · 자연계열 IBT 61점 이상
 파견교가 요구하는 언어조건을 만족시켜야 함.
 (대학수업을 들을 정도의 어학능력 필수)
 신청 당시까지 평균 15학점을 이수한 학생



05. 교내국제교류프로그램

미국	Thiel College II.	Angelo State University	Missouri Southern State University II. 교환	Caldwell College	Presbyterian College		Dickinson State university
	IBT 71점	IBT 79점	IBT 79, TOEIC 800	IBT 79점	IBT 75, TOEIC 800 [전공]	IBT 62 ~ 74, TOEIC 700[교양]	IBT 71
	Otterbein University	Univ. California Riverside	TESOL Certificate Program (15-unit 기준)	UCP University Credit Program	Univ. of Hawaii Manoa	Univ. of Wisconsin Milwaukee	Purdue University Northwest
	IBT 80	IBT 80 이상	IBT 80 이상	IBT 80 이상	IBT 80	IBT 79	IBT 79, TOEIC 800
캐나다	University of the Fraser Valley			영국	Edge Hill University	Univ. of London Goldsmiths	
	IBT 88				IELTS 5.0	IELTS 6.5	
뉴질랜드	Lincoln University			호주	Univ. of the Sunshine Coast	Univ. of the Sunshine Coast	
	IELTS 6.0(Writing 5.5이상)				IELTS 6.0 (각 sub test 5.5 이상)	IELTS 6.0 (각 sub test 5.5 이상)	
태국	Mae Fah Luang University			말레이시아	HELP University College	Taylor's University	
	IBT 79, IELTS 5.0, TOEIC 800				IBT 73, IELTS 5.5, TOEIC 800	IBT 79, IELTS 6.0 TOEIC 대체가능	
인도네시아	Binus University			대만	Kainan 대학		
	IBT 79, IELTS 6.0, TOEIC750				TOEIC 800 점 이상		

중국대학 교환학생이라도 영어강의 포함 시 영어 성적 요구

어학실력 기초다지기 교내해외연수 프로그램 참여조건 달성	교내해외연수 프로그램 참여 해외 현지에서 실용영어 실력 쌓기	1,2학년 학습과 경험 바탕으로 공인어학점수 완성	완성된 공인어학점수로 성공적인 졸업과 취업
1학년	2학년	3학년	4학년

신입생 과정 커리큘럼

학생 목표 맞춤형 선택 프로그램

수강생 학습목표 및 레벨에 따라, 학기별/코스별, 선택/동시 수강 가능



공인 어학 스펙 준비 CLASS	
<input type="checkbox"/> TOEIC 기초반	<input type="checkbox"/> TOEIC 중급반
(기초반 / 중급반)	
공인 스펙 대비 카투사 대비 취업 대비 공인스펙 대비	

글로벌 프로그램 준비 CLASS	
<input type="checkbox"/> TOEFL (READING / LISTENING)	
(교환학생 / 실용작문대비)	
- Writing Class	- E-mail
- Thesis	- Essay
모바일 기반 원어민 1:1 전화영어 튜터링	



방학 맞춤 CLASS					
<input type="checkbox"/> TOEIC / TOEFL	<input type="checkbox"/> TOEIC / TOEFL	<input type="checkbox"/> 타대학 교차수강	<input type="checkbox"/> 온라인수강	원어민 튜터링 프로그램	제2외국어
(4주 집중 과정반)	(1주 몰입 캠프반)	(집 근처 대학에서 수강)	(집에서 온라인 수강)	스피킹 첨삭 원격 원어민 대화	중국어
4주 오전 / 오후 점수향상 집중과정	몰입캠프 점수향상 집중과정	각 지역별 대학교 접근성 맞춤과정			



공인 어학 스펙 준비 CLASS	
<input type="checkbox"/> TOEIC / TOEFL / TOEIC SPEAKING	
(스펙 마무리과정)	
목표점수 TOEIC 900점 이상 TOEFL 100점 이상 TOEIC SPEAKING LEVEL7 이상	

글로벌 프로그램 준비 CLASS	
<input type="checkbox"/> Practical Writing English	
(교환학생 / 실용작문대비)	
- Writing Class	- E-mail
- Thesis	- Essay
모바일 기반 원어민 1:1 전화영어 튜터링	

수준별 상담과 수업



목표별 상담과 수업



ALL IN ONE 프로그램

Reading 1 > Writing 2 > Listening 3 > Speaking 4



취업에 필요한 공인영어 SPEC 대비

대학생활에서 꼭 필요한
TOEIC, TOEIC Speaking, OPIc 등으로
공인영어의 모든 영역을 Master!



해외 국제교류/면접 대비 SPEC 준비

오프라인 Speaking 수업 + 모바일 기반 1:1 원어민
전화 영어 튜터링을 통한 집중 청취!
시험 대비 첨삭! 시험 파트별 표현 유형 학습!

- 공인영어시험 대비반**

대표 강사님들의 수준별 영어시험 대비 과정구성
교내 장학 제도 활용 및 취업 대비를 위한 공인영어시험 점수 획득 과정
(TOEIC/TOEIC Speaking/OPIc 등)
- 제 2외국어반**

다른 사람들과는 차별화된 나만의 경쟁력
글로벌 시대에 맞는 제2외국어(중국어, 베트남어 등) *온라인 과정
- 전화영어(튜터링)반**

시간과 장소에 구애받지 않고, 본인이 선택한 시간과 장소에서
원어민과 실시간으로 회화 공부를 하는 모바일 학습 어플리케이션 (해당 학기 수강료 환급 불가)
- 집중 Clinic반**

고등학교 영어를 포기한 학생이라도 개인의 취약점을 중심으로 한 맞춤형 첨삭 수업
기초 영문법/기초 영작문/기초 회화 등

학기 중에는 "공강시간 활용"

내 스케줄에 맞춰서 들을 수 있는 시스템!
학기 중 공강시간 활용 및 요일별 선택 수업 가능!

	월	화	수	목	금
1교시			교양수업		
2교시		학과수업			
3교시		TOEIC		학과수업	교양수업
4교시	학과수업				작문
5교시	교양수업	교양수업	Speaking		
6교시			교양수업		학과수업
7교시	TOEIC		TOEIC		
8교시	교양수업		학과수업	Speaking	
9교시					교양수업
10교시					

방학 중에는 "타학교 교차 수강 가능"



- 서울: 건국대, 덕성여대, 성신여대, 인덕대, 중앙대, 홍익대, 광운대
- 경기: 가톨릭대, 경기과기대, 부천대, 신안산대, 아주대, 용인대, 경희대(국제)
- 인천: 경인여대, 인천대, 인하대
- 충청: 디스엡대, 선문대, 한남대
- 강원: 강원대, 한림대
- 대구/경북: 계명대, 금오공과대, 대구대, 대구가톨릭대, 대구한의대, 영남대
- 부산: 동아대, 부경대, 한국해양대
- 광주: 광주대, 조선대, 호남대

1:1 전화영어 튜터링

- 언제, 어디서든 내가 원하는 시간 만큼 외국인 튜터와 영어로 소통 가능
 - 통화와 채팅이 한번에 이루어지기 때문에 실시간으로 교정 가능
 - 한정된 주제가 아닌 다양하고 폭넓은 토픽카드로 대화 가능
- ★ 다 같은 전화영어가 아닙니다. 전화영어로 토익스피킹과 영어회화 등을 준비하고, 오프라인 수업에서 공부한 영어표현을 외국인 튜터에게 복습하여 자연스럽게 익혀 놀라운 속도로 향상된 영어실력을 보여주는 1:1 영어회화 튜터링입니다.



강사가 직접 관리해주는 스터디 수업

STUDY	내용
VOCA 스터디	공강 시간이 같은 학생들끼리 그룹을 형성해 진행, 강사가 직접 참석해 외워야 할 단어 제공 후 시험 진행
문제풀이 스터디	독해가 부족하거나 강의 외에 문제풀이를 더 하고 싶은 학생들 대상 강사가 직접 기출문제 제공, 시간내에 문제 풀수 있도록 진행
Dictation 스터디	리스닝이 약한 학생들끼리 그룹을 형성해 진행 LC Part 음원을 틀어주고 받아쓰는 연습 진행



강추!! 담당강사의 체계적인 스터디 수업 진행

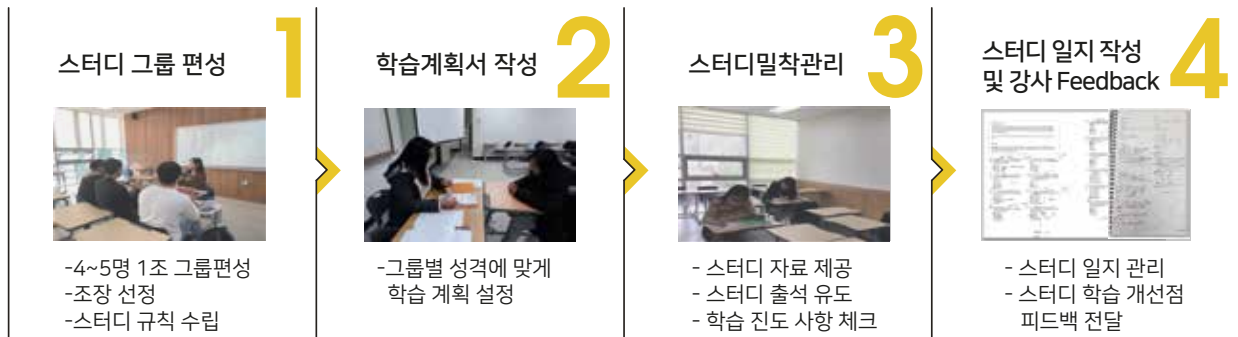

기초가 부족해도, 배우는 속도가 더더도 OK!

혹시 영포자라면?



영어 기초 문법보강 수업 진행

기초가 부족해 정규 수업을 따라가지 못하는 학생 대상 1:1 또는 1:2로 왕기초 문법 보강 수업 무료 지도

영어를 하나도 못하는 왕기초부터, 기본기가 부족해 문제를 풀 때마다 막히는 초급도 OK!

1:1 개별 어학 컨설팅



담당 강사의 1:1 상담으로, 맞춤형 어학관련 컨설팅 진행

- 출석 저조 학생 출석 독려
- 개강 전 1:1 멘토링 진행
- 테스트 점수를 통한 학습상담
- 프로그램 중간 학습 진행 방향 제시

강사진



이게_진짜_강의다!

강사 _ 김영선

숙명여자대학교(IESOL대학원) 석사
건국대학교, 중앙대학교 TOEIC 강의
성균관대학교 TOEIC 강의
동국대 숙명여대, 덕성여대 TOEIC 강의
기독교대학, 국민대학교 TOEIC 강의
한국외국어대학교 영어과정(최상급) 과장수료



재미와_학습을_한번에!

강사 _ 이주은

중앙대, 홍익대, 한국외대 등
다수 대학교 토익, 토익스피킹 강의
YBM(강남, 신촌, 영등포) 영작, 스피킹, 회화, 토익 강의
정철어학원(중포) 스피킹 강의
플래티어학원(중포) 토익스피킹 강의
University of Nations in H, US-DTS, SBSCC 과장수료

신입생 어학 특별 과정 DREAM 과정 선배들의 후기

#사00학과 심00

수업을 듣기까지 수많은 고민이 있었습니다. 그러나 수업을 들으면서 고민이 해소되는 것을 느꼈고 혼자 공부했으면 알지 못했을 것들을 신입생어학특별과정을 통해서 많이 알 수 있게 되었습니다.

#영00학과 이00

학교와서 그냥 날려버릴 수 있었던 공강시간에 토익을 해서 많은 도움이 되었다 토익을 봐야한다고 막연히 생각만 했는데 실제로 배워보니 졸업직전에 허겁지겁 했으면 많이 힘들었을 것 같다. 강사님이 중간중간 알려주신 꿀팁들 너무 좋았습니다.

#독00학과 김00

제 시간표가 빡빡하여 공강시간이 아니면 공부를 못했을텐데 차근차근 준비하면서 토익과 영어감을 찾을 수 있어서 좋았습니다. 동기들도 신청안한거 후회합니다.



수강생 QnA



Q. 신입생어학특별과정 DREAM 과정 성과가 있는지?

A. 수업을 들으면서 제 어학수준이 어느 정도인지 그리고 앞으로 공부를 해나가는 데 있어서 방향을 잡고 공강 시간에 공부를 했던 것이 조금씩 쌓여서 점수가 올라갔던 것 같아요.

-아00학과 김00

A. 일단 토익 수업을 들으면서 강사님들께서 저에게 알려주신 토익스킬과 제가 그동안 꾸준히 지하철을 이동시간에 영어단어를 외우거나 여름 방학 때 이런 수업에 참여하고 공부하면서 1학년 때 목표했던 토익점수를 넘었기 때문에 충분히 성과가 있었다고 생각합니다.

-사00학과 최00

Q. 신입생어학특별과정 DREAM 과정 이후 앞으로의 목표와 후배들에게 하고픈 말

A. 지금은 토익도 공부하면서 토플까지 준비해서 기회가 된다면 교환학생을 가는 것을 목표로 하고 있고요. 후배님들도 학교생활 하시면서 어학 공부를 하는 게 생각보다 어렵진 않으니 목표를 잘 세워서 학교생활을 잘 해나가셨으면 좋겠습니다.

-아00학과 김00

A. 일단 2,3학년 때 독일이나 미국으로 교환학생을 다녀오는 것이 제 목표입니다. 어학연수를 마치고 나서 거기서 배운 내용을 바탕으로 여러 인턴십에 참여하는 것도 저의 목표입니다. 그리고 후배들에게 해주고 싶은 말은 대학생활이 시작되면 스스로가 책임져야 하는 시간이 굉장히 많아집니다. 이 시간을 효과적으로 활용하기 위해서는 이런 어학프로그램에 참여하는 것도 굉장히 좋은 방법이라고 생각합니다.

-사00학과 최00

덕성여대 수강생만을 위한 특별 혜택

01 학습관련 장학금

수강반	조 건	
TOEIC 종합반	<input checked="" type="checkbox"/> 정규토익 850점 이상	<input checked="" type="checkbox"/> 정규과정 출석률 85% 이상 <input checked="" type="checkbox"/> 수강 신청 6포인트 이상 <input checked="" type="checkbox"/> 개강/중강 테스트 포함 모의토익 6회 이상 응시
TOEIC 실전반	<input checked="" type="checkbox"/> 정규토익 920점 이상	
정기토플(IBT)	<input checked="" type="checkbox"/> 85점 이상	



02 모의시험 응시료 지원

시험 종류	금액
모의 토익 시험	8회 (1회당 5,000원 상당)



03 추가학습을 위한 지원

지원 품목	금액
동영상 강의	12개월 (8,400,000원)
기출 문제집	5회 (48,000원)
모의 토익 패키지	1회 (35,000원)

총
8,483,000원
상당 지원

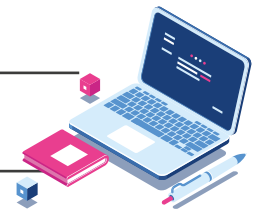

04 온라인 특전

2020년 신입생 과정 수강학생 (1년+1년) 지원 혜택!

NE 능률 & YBM 유료강의 제공
 기초 영어회화 & 제 2외국어 온라인 강의 지원
 1인당 레벨별 다양한 온라인 시험 영어 유료강의 12개월

8,400,000원 상당의 혜택

공인영어시험
& 기초영어

영.알.못에게 전수하는 영문법 / 2개월 영어왕초보 탈출 커리큘럼 / 공인영어시험 대비



수강료

DREAM 정규과정 총 740,000원 (수강료 640,000원 | 교재비 100,000원)
 수강료 + 교재 + 동영상강의 + 모의토익 시험 포함 (일체 추가비용 없음)

수강신청



결제방법

1. 계좌이체 **KEB하나은행 398-910014-65404 (예금주: 티티씨에듀)**

*계좌이체 시 본인이름/학과로 입금하셔야 확인이 빠릅니다.

부모님 성함으로 입금 시에는 본인확인에 어려움이 있을 수 있으니 이 경우 입금자명을 꼭 알려주세요!

2. 카드결제 : 홈페이지 수강신청서 작성 후 바로 결제 (카드, 계좌이체 가능)

3. 인터넷 결제 : <http://dsu.tceducation.net> (홈페이지 접속 - 회원가입 - 수강신청)

등록문의

02-990-2201 / 010-6835-4302

환불규정 ※ 환불문의 가능 시간 | 평일 09:00 ~ 17:30 (단, 주말 및 공휴일 환불 업무불가)

- DREAM 정규과정 : 온라인 강의와 오프라인 강의인 더블클래스 과정으로 진행
 (온라인 강의는 등록과 동시 개강/ 오프라인 강의는 3월 개강)
- 점수보장제 : 본 과정 이수 후 목표점수 미취득 시, 온라인 or 오프라인 무료 수강권 지급 (출석 70% 이상자에 한함)
- 환불규정 : 개강 전 : 전액 환불
 개강 후 : 3일 이내 - 수강료의 80% 환불 (단, 교재사용 시에는 교재비 공제 후 환불)
 5일 이내 - 수강료의 50% 환불 (단, 교재사용 시에는 교재비 공제 후 환불)
 5일 이후 - 환불불가
 * 교재비 공제 기준: 교재수령 후 교재 내부 및 표지 등에 일체의 사용 흔적이 있는 경우
 * 환불 기준 일자는 수업일 기준이 아닌, 개강일 이후 일수에 따름

※ <신입생 영어특별과정>에는 온라인 과정이 무료로 제공되오니 외국어 교육과 관련하여 물품 구매나 온라인 강좌 수강을 강요할 경우 위의 기관에 신고해주시기 바랍니다. (담당자 연락처 : 02-990-2201 / 010-6835-4302)

※ 본 환불규정 내용을 숙지하지 못해서 생기는 불이익에 대해서 본교는 책임지지 않습니다.

2020

신입생 DREAM 특별과정

본 신입생 DREAM 특별과정은 레벨별 수업을 통해 정규수업 외에 수업이 비는 공간시간을 활용하여 단계적으로 학습하는 어학프로그램입니다. 본 프로그램은 어학 전문 코디네이터의 수강생 학사관리시스템(LMS)를 도입하여 학내 어학인증제도 및 다양한국제 교류 프로그램에 참여할 수 있도록 하여, 나아가 사회에서 필요한 실용영어 능력을 향상시키는 맞춤형 과정입니다. 2020학번 신입생 여러분의 많은 참여 바랍니다.



Q & A

🔍 레벨은 어떻게 정해지나요?

- 매 학기 초에 실시하는 테스트 + 어학 선생님과의 개별 상담으로 학기 별 본인 수준에 맞는 반에 배정됩니다.

🔍 영어를 너무 못하는데, 이 프로그램을 따라갈 수 있을까요?

- 레벨테스트를 통해 학생 수준에 맞는 반에 배정되므로 걱정 마세요!
 집중 Clinic 수업을 통해 문법, 발음, 회화 등 개인 취약점을 집중 학습합니다.

🔍 신입생 DREAM 과정과 학교 근처 사설학원의 차이점은 무엇인가요?

- 학교에서 운영하기 때문에 질 높은 강의를 저렴하게 수강 가능합니다.
 - 캠퍼스 내 강의로 공간시간 활용이 가능하고 온라인강의도 병행할 수 있어 내 스케줄에 맞춰 공부할 수 있습니다.
 - 검증된 우수한 선생님들이 강의합니다

🔍 특별한 사유로 인해 당분간 수업을 못들을 것 같다면 어떻게 하나요?

- 특별한 사유로 본 과정의 지속적 수강이 어려운 경우, 휴강제도를 통해 수업을 연기할 수 있습니다.
 예) 1학기 강의 수강 후 휴학(여름방학부터 수강 어려움) → 휴강신청 → 복학 후 연기된 학기 이어서 재수강

🔍 POINT 제도 안내

수강료를 POINT로 전환하여 본인이 원하는 강의를 선택하여 수강하며, POINT를 소진해 나가는 방식

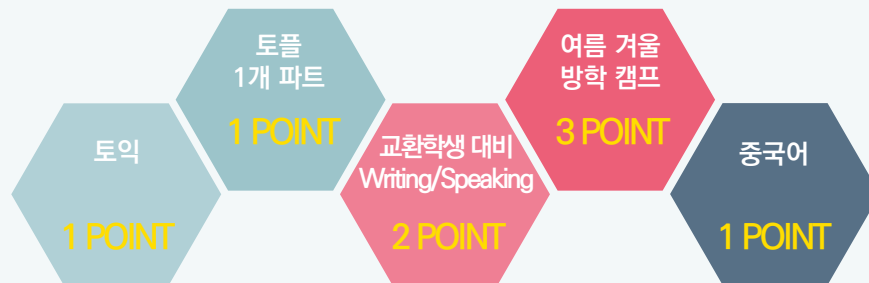

DREAM의 수강생 전원

6 포인트 제공 + 보너스 2포인트 추가 제공 = 최대 8포인트 분량의 다양한 강의 수강 가능!

접수처 덕성여자대학교 언어교육원 118호

문의 및 상담 02-990-2201 / 010-6835-4302

온라인 접수 <https://dsu.ttceducation.net/>